5/2020	
Vypracoval: Souralová Jana	Trasig s.r.o. Služby v oblasti dopravního značení
Kreslil: Souralová Jana	
Č. zakázky: 243/20	Číslo výkresu: 1
Zakázka: Přechodné dopravní značení	OSTROVÁNKY

Dle §77 odst. 3 zák. č. 361/2000 Sb. O provozu na pozemních komunikacích,souhlasím s návrhem DZ.

KRPB- 95786 /ČJ-2020-060606

Dne: 26 -05- 2020

Termín: 8.6. - 30.6.2020
(práce budou probíhat 2 dny v tomto termínu)
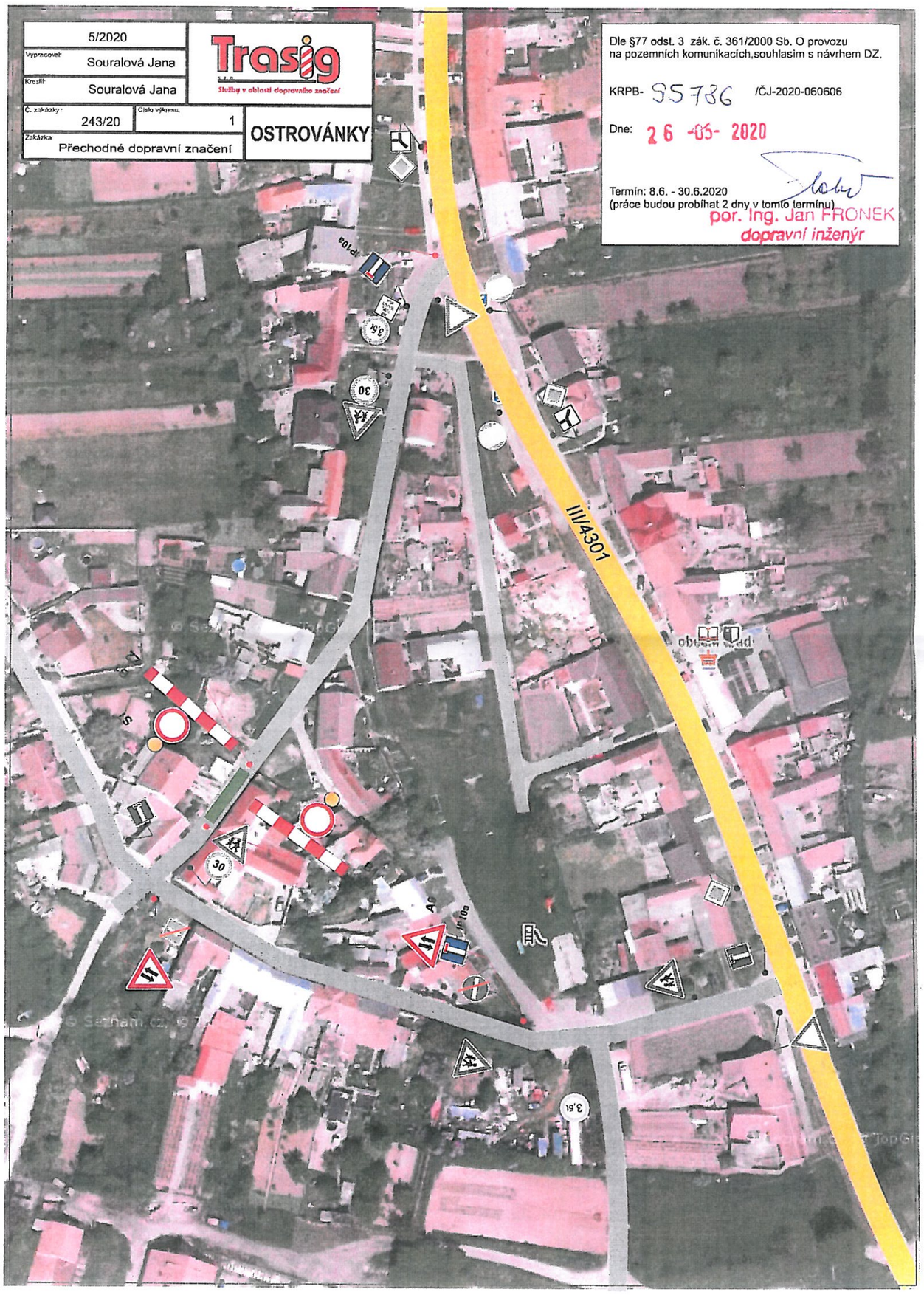
por. Ing. Jan FRONEK
dopravní inženýr